

**MARZO
2024**

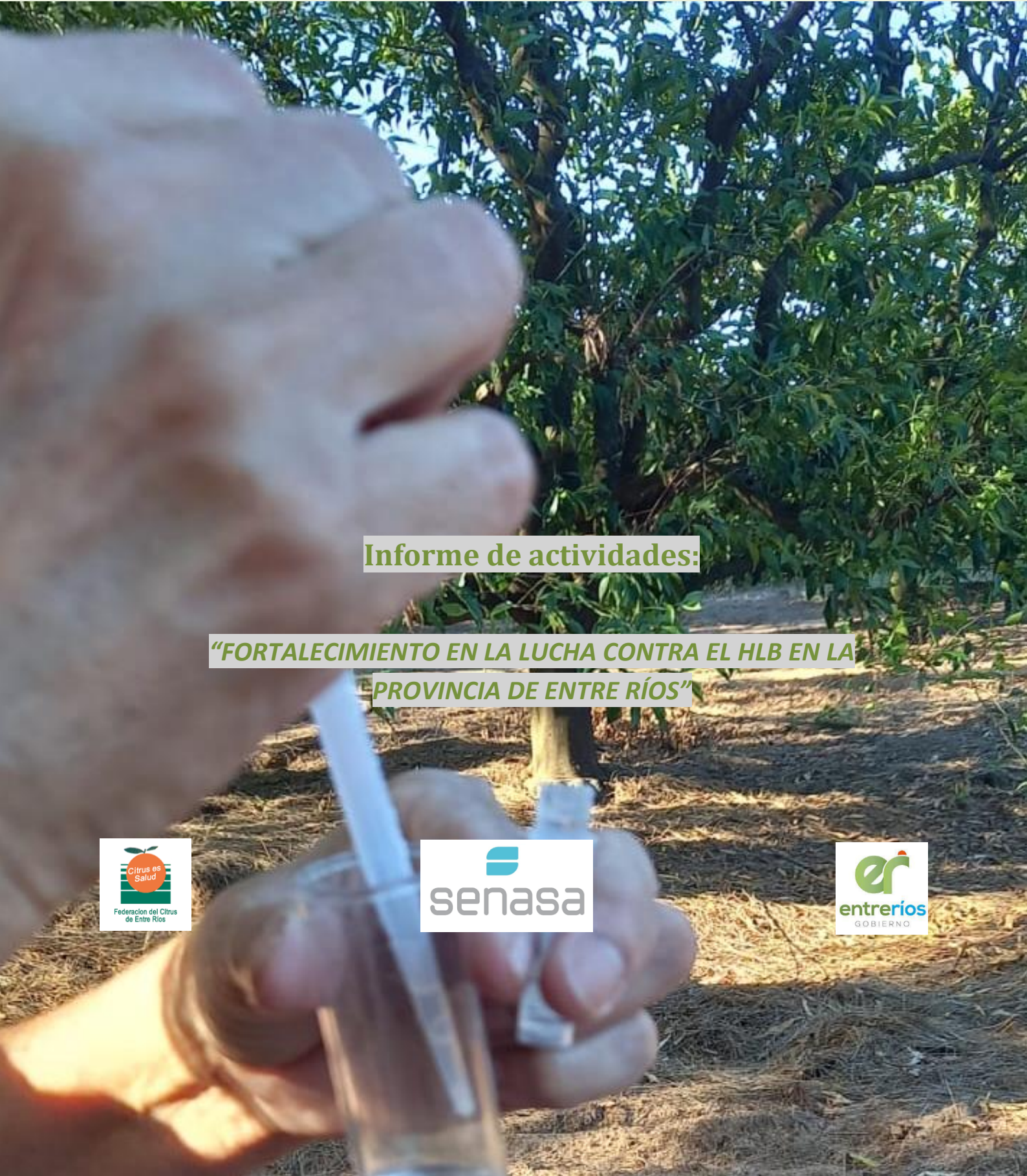

Informe de actividades:

**“FORTALECIMIENTO EN LA LUCHA CONTRA EL HLB EN LA
PROVINCIA DE ENTRE RÍOS”**



El presente informe contiene las actividades realizadas para el **FORTALECIMIENTO EN LA LUCHA CONTRA EL HLB EN LA PROVINCIA DE ENTRE RÍOS** en el Departamento Concordia. La tarea realizada corresponde a los monitores provistos por el municipio de Concordia en apoyo a la Asociación de Citricultores de Concordia.

MONITOREO DE HLB - MARZO 2024

Departamento Concordia:

En el período comprendido entre el 01-03-2024 y el 31-03-2024 se realizó el trabajo de monitoreo en el departamento Concordia, con dos (2) monitoreadoras.

Las localidades monitoreadas fueron: **Yuquerí, Col. Roca, Los charrúas y La Criolla.**



Se monitorearon las sub zonas G31, G28 y G29 del Depto. Concordia.

Figura 1: Mapa de sub zonas monitoreadas Depto. Concordia.



Figura 2: Puntos rojos identifican las quintas monitoreadas.

HECTAREAS MONITOREADAS	MUESTRAS INSECTOS	MUESTRAS MATERIAL VEGETAL	MUESTRAS NINFAS	SITIOS MONITOREADOS	DIAS TRABAJADOS	DIAS DE LLUVIA	FERIADOS
181,20	3	0	0	31	17	3	1

Tabla 1: Resumen de datos recolectados en el monitoreo del departamento Concordia

FECHA	MONIT. 1	MONIT. 2	MONIT. 3	MONIT. 4
1/3/2024	7,5	7	0	0
4/3/2024	0	7,7	0	0
5/3/2024	0	7,25	0	0
6/3/2024	0	6,25	0	0
7/3/2024	0	7	0	0
8/3/2024	0	7,7	0	0
11/3/2024	8	7,8	0	0
12/3/2024	8,4	7,5	0	0
13/3/2024	3,7	2,5	0	0
14/3/2024	7,7	7,5	0	0
19/3/2024	7,7	7,5	0	0
20/3/2024	7,25	7,5	0	0
22/3/2024	7	7	0	0
25/3/2024	4,3	4,3	0	0
26/3/2024	5,25	5	0	0
27/3/2024	0	7,9	0	0
28/3/2024	7	0	0	0
MARZO	73,8	107,4	0	0

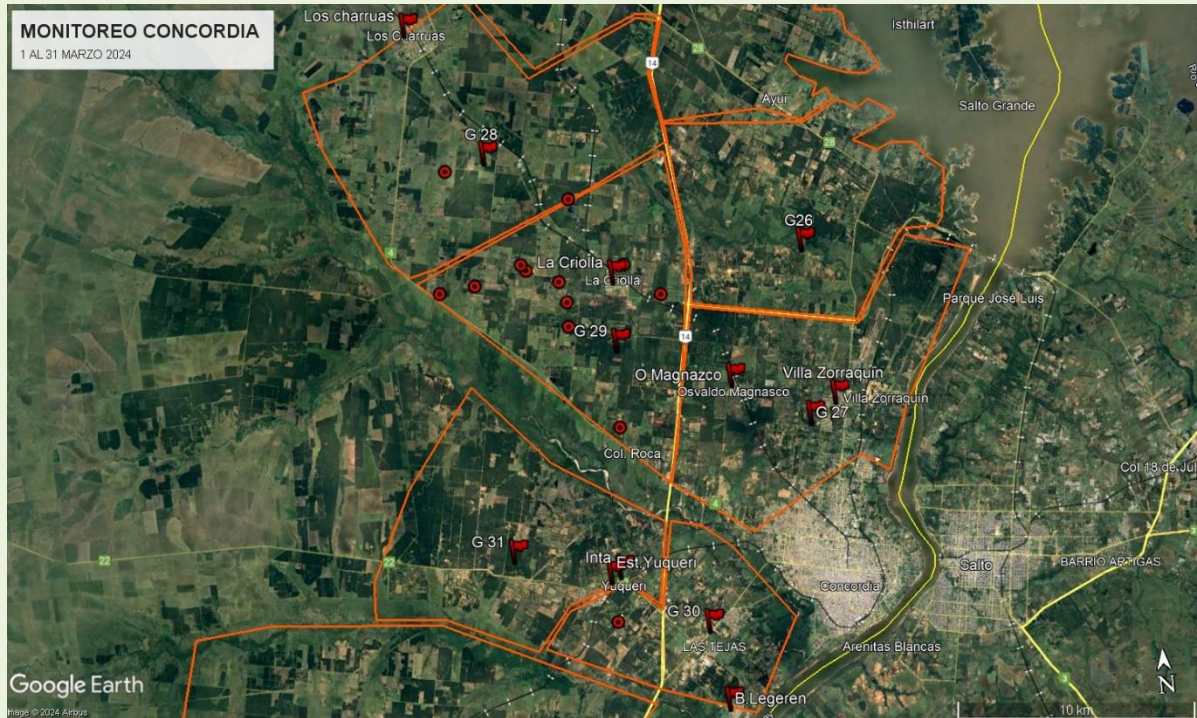
Tabla 2: Hectáreas diarias monitoreadas en el departamento Concordia

Los días en que se registraron superficies inferiores a la media, son debido a precipitaciones o dificultades de acceso a los establecimientos que interrumpieron el monitoreo en forma parcial o total. En estas circunstancias, en días posteriores se recupera la superficie no realizada.

Positivos de HLB

En el mes de marzo se encontraron tres (3) casos positivos en Col. El Bizcocho, Federación Sur, en áreas ya infectadas. En total los casos positivos contabilizados son de 88 en el Depto. Federación Sur y 825 en el Depto. Federación Norte, sumando un total de 913 hasta la fecha, desde los comienzos de la enfermedad en 2017.